

희망찬 미래를 준비하는 첫걸음

" 직업 "

시각장애인의 주체적이고 의미있는 삶의 시작!

이 리플렛은 저시력 시각장애인도 함께 볼 수 있도록
큰 글씨로 제작되었습니다.



살뜰한 한국시각장애인가족협회

종로구시각장애인지업역량강화센터

이 리플렛은 종로구 보조금으로 제작되었습니다.

센터 소개

종로구 시각장애인 취업역량강화센터는



MISSION

시각장애인의 가능성과 꿈을 실현하고
지역사회와 함께하는 공동체를 만들어 가는 센터



VISION

시각장애인의 참여와 취업역량강화를 통해
주도적인 삶을 지원하는 열린센터



VALUES

강점관점에 기반한 장애인복지실천을 통해
지역사회 안에서 관계 활성화를 위한
운영기본 전략 수립

서울특별시 종로구 장애인 고용촉진 및 직업재활 지원 조례(2024.11.15 조례 제 1680호)에 의거하여, 장애인의 고용촉진 및 직업재활을 통해 장애인이 지역사회에서 자립할 수 있도록 함으로써 장애인의 안정된 생활과 적극적인 사회 참여에 이바지하기 위해 국내 최초로 세워진 센터입니다.

희망찬 미래를 준비하는 첫걸음

종로구 시각장애인 취업역량강화센터란?

시각장애인의 직업기능 강화 및 취업
역량강화, 취업연계서비스 지원을
통해 시각장애인 당사자의 삶 주체성
향상을 목적으로 설립되었습니다.



당신의 미래를 응원합니다.



시각장애인 1:1 맞춤형 직업상담 과정

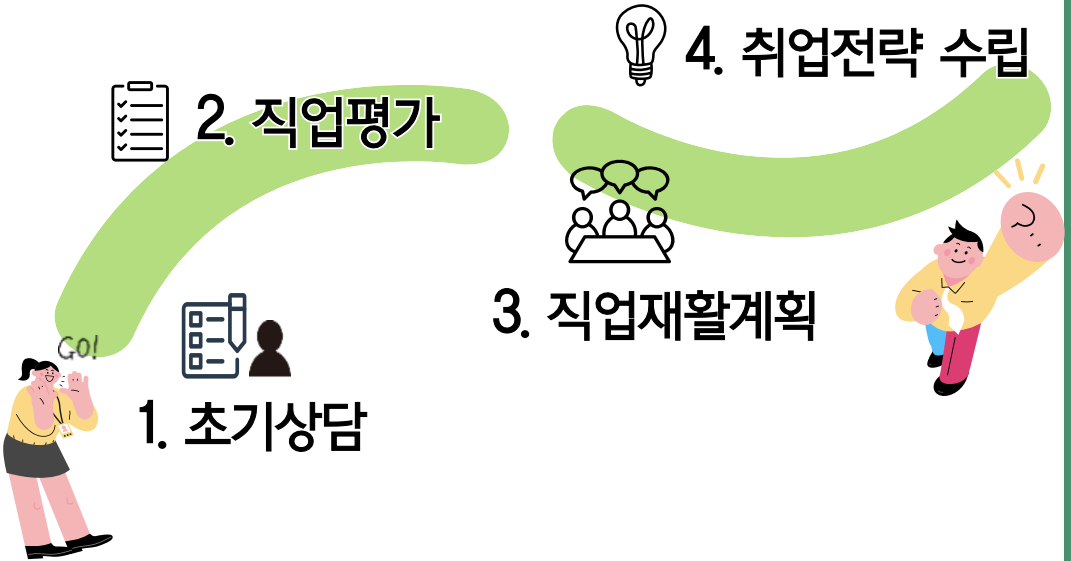

1) 직업상담

시각장애인 개별 맞춤형 직업상담 및 직무전환 상담제공

2) 직업평가

시각장애인의 개별 역량 파악을 위한 직업평가



check!



5. 직업훈련지원



6. 취업정보 탐색



7. 구직지원



8. 사후지원

3) 직업재활계획수립 지원

시각장애인의 성공적인 취업을 위한 개별
직업재활계획 수립



직업기능훈련 사업



정보화



컴퓨터 활용기술 교육
(한글, 엑셀, 인터넷 활용,
스마트폰 교육 등)

점역교정사



점역교정사 교육
(기본, 자격증반)

유튜버 교육



1인 미디어창작자 교육
(유튜버 등)

드립커피 포장 교육



드립커피 포장 기본
이론 및 실습 교육

종로구 시각장애인 취업역량강화센터의 교육훈련 과정은 효과성 향상을 위해
소수인원(2인 ~ 4인)으로 구성하여 진행하고 있습니다.

직업소양역량강화 사업



진로직업세미나



진로 탐색과 직업 이해를
돕는 교육 세미나

직장생활기본역량 아카데미



직장생활 기본 역량 강화를
위한 에티켓 교육

직업환경구축 사업



정책개선 간담회

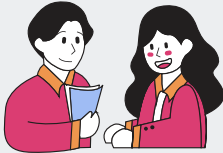

시각장애인의 근무환경
개선을 위한 의견 수렴

취업환경 활성화사업



시각장애인의 상호지지
강화 및 취업환경 조성

기타 사업



상상터치 펫베이커리 (공동모금회 지원사업)



펫베이킹 이론 및 실습
직업훈련

이용자 간담회



이용자의 의견을 공유하고
소통하는 간담회

시각장애인이 이용할 수 있는 직업관련 지원 제도 소개!

Tip!

장애인일자리사업 이터닝센터



장애인의 직무 역량을 강화하고, 사회 참여와 권리 보장을 증진하기 위해 다양한 콘텐츠를 제작하여 운영, 제공하는 사업

- ▶ 대상: 17개 시/도, 시/군/구, 민간 위탁수행기관, 장애인일자리사업 참여자 또는 모든 장애인
- ▶ 교육 내용: 장애인일자리사업 안내 및 지침교육, 안전보건교육, 성희롱 예방 교육, 장애인식개선교육, 직무 및 취업지원교육 등



Tip!

시각장애인이 이용할 수 있는 직업관련 지원 제도 소개!

장애인취업성공패키지 (한국장애인고용공단)



장애인에게 성공적인 취업과 직업 적응을 지원하기 위해 단계별로 통합적 서비스를 제공하는 전문적인 취업 지원 프로그램

- ▶ 대상: 취업을 희망하는 만18세 이상~69세 이하 장애인
- ▶ 장애인 취업성공패키지 지원 내용
1단계, 상담 및 취업활동 계획
2단계, 취업역량 강화
3단계, 고용 안정 및 유지



근로지원인 지원 사업 (한국장애인고용공단)



업무에 필요한 핵심 업무 수행능력을 보유했으나 장애로 부수적인 업무를 수행하는 데 어려움을 겪고 있는 중증 장애인 근로자가 업무를 수행할 수 있도록 근로지원인을 지원하는 제도

- ▶ 대상: 중증장애인 근로자, 고용지원 필요도 결정을 통해 지원이 필요하다고 판단되는 장애인 근로자
- ▶ 지원 한도: 일 8시간, 주 40시간 한도



후원안내



**시각장애인도 다양한 분야에 취업을
할 수 있는 사회를 만들어 갑니다.**

이메일 job4Blind24@gmail.com

후원계좌 (사)한국시각장애인가족협회

국민은행 343601-04-062511

※ 소득세법 제59조의 4, 법인세법 제24조에 의거해
연말정산 시 세금혜택을 받으실 수 있습니다.

소중한 후원금은 시각장애인과 비장애인의 **통합적인 삶**을 위해 사용됩니다.



카카오톡 채널 안내

(각종 정보 안내/ 이용자 모집 안내)

옆의 QR코드를 핸드폰 카메라에 비추면

센터 카카오톡 채널을 추가하실 수 있습니다.



센터 홈페이지(센터 소식 안내) :

종로구시각장애인취업역량강화센터 검색



페이스북(시각장애인 취업 정보 공유) :

종로구시각장애인취업역량강화센터

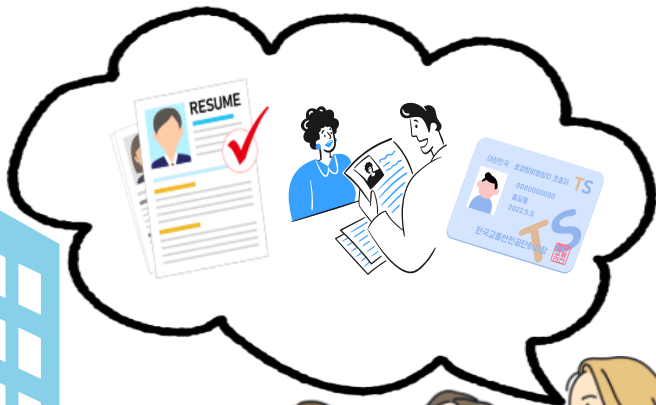



센터 이용안내

I 찾아오시는 길



주소

종로구 자하문로 59, 2층
(1층 수부동산 2층)



지하철 3호선 경복궁 3번출구
1711, 7016, 7018, 7022 승차
후 통인시장종로구보건소 하차



지하철 3호선 경복궁
2번출구 도보 8분



02-733-8335

문의: 평일 오전 10시 ~ 오후 5시